

令和5年8月2日

KEMPOS ご担当 殿

株式会社 ネットワークス
〒561-0893 豊中市宝山町 23-31
TEL06 (6844) 1069 FAX06 (6844) 2754
〒102-0083 千代田区麴町 4-1-4
TEL03 (3556) 2921 FAX03 (3556) 2923

令和5年9月 バージョンアップのご案内

拝啓 貴所益々ご清栄のこととお慶び申し上げます。毎度格別のお引立てに預かりありがとうございます。さて、KEMPOS に関し、以下の点につきバージョンアップを行いますのでご案内申し上げます。

バージョンアップ内容の詳細につきましては、弊社ホームページに近日中にアップいたします。
(弊社ホームページ：<https://www.kempos.co.jp/>)

① KEMPOS の動作環境について、以下の点にご注意下さい。

1. Ver506ft (32bit 版 Office 専用) までの方は今後に備えてバージョンアップをご検討下さい。

最近、新しくパソコンを入れ替えたユーザー様で「KEMPOS がエラーになる」という連絡を頻繁に頂いています。パソコンを新規購入しますと、Office64bit 版が標準仕様となっていますので、上記バージョンの KEMPOS はそのままでは使用できません。一旦 64bit 版をアンインストールして 32bit 版を再インストールして頂く手間が必要となります。弊社で作業する場合、作業費も発生します。最新版はどちらでも動作しますので、今後に備えて、今回のバージョンアップを是非ご検討下さい。

2. サポートが終了している Office 2013 以前の環境では動作しません。

本バージョン (Ver506fx) を含む Ver506ft 以後の KEMPOS は、Microsoft 社がサポートしている Office 2016 以後の環境でのみ動作します。サポートが終了している Office 2013 以前の環境では動作しなくなりますので、予めご確認ください。

なお、今回のリリースは Ver506fx となります。

敬具

目 次

(1) 電子帳簿保存法対応 PDF 出力に関する機能を追加しました

管理事項に PDF 出力に関する項目を追加しました

取引銀行	〇〇銀行〇〇支店 普通 1 2 3 4 5 6 7			
	××銀行〇〇支店 普通 1 2 3 4 5 6 7			
口座名義	〇〇 特許事務所	請求ファイル名	請求PDF出力	確認を表示
請求PDFファイル名	{BDL- {B9<- {CU}	出力先	C:¥kdbe¥	出力
// ファイル名外内	G- {BDL- {B9<- {CU}	出力外内	C:¥kdbe¥G¥	確認を表示
// ファイル名内外	F- {BDL- {B9<- {CU}	出力内外	C:¥Kdbe¥F¥	無出力

顧客台帳にも同様に項目を追加しました

各種設定	請求関係	通知住所	公式書類	英文住所	はがき用	グループ	
源泉税	法定	請求先		前受金残高	請求番号		
消費税	課税	排除区分	0	月締請求	0	¥0	
単価区分	1	内外単価区分	1	印刷様式	0	請求形式	0
売上残高	<input type="checkbox"/>	加算表示	<input type="checkbox"/>	丸め			
請求住所							
請求PDFファイル名							
請求PDF出力先							
// ファイル名外内							
// 出力先外内							
// ファイル名内外							
出力先内外							

1. 請求書をプレビュー表示した際の PDF 出力について

1. 出力 2. 確認を表示 3. 無出力の選択肢を管理事項で設定できるようにしました。

前頁の管理事項の右側にある「請求 PV 時 PDF 出力」の項目により請求書プレビュー時の PDF 出力処理について選択できるようにしました。

請求書レポートをプレビュー表示した後、そのまま印刷という操作をされている場合には、「出力」に設定して置く必要があります。

しかしプレビュー表示により内容を確認してから印刷するので、プレビュー段階では PDF を出力したくないというユーザー様は「確認を表示」に設定することでその都度出力の有無を選択できます。

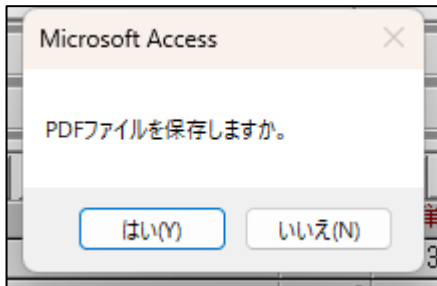

また、「無出力」にするとプレビューで PDF ファイルが出力されませんので、最終的に Print ボタンで印刷するのを忘れないようにして下さい。

※PDF 出力機能を使用していない場合にはこの項目を変更しないでください。

2. 既に PDF ファイルを出力している場合に、既存のファイルを置き換えるかどうか確認を表示するようにしました。置き換える場合、出力済みのフォルダは変更せず、PDF ファイルのみ既存のものを削除してから新たに PDF 出力するようにしますので、金額を変更した場合にも以前のファイルが残ってしまう事が無くなります。

下図の請求書データを例にします。

請求台帳										全種	全	請求番号	208	切替	切替	PreV	印刷	新規	複製	削除	書込			
顧客Ref	A01	単価区分	1	源泉区分	入金時	復興税	有り	請求番号	208	請求日	2023/07/25	入金済	0	顧客請求		DN呼出		担当者		請求ID	194	管理者		
請求先	アルプス電気㈱											請求形式	P210-E	集計区分										
参照先	出願	整理番号	190113A	Your Ref		請求表題	審査請求(2019/4/1以降の出願)																	
件名	出願審査請求 請求項 2 2019年第115522号											内外別	内内	法区分	特許	印刷済	<input checked="" type="checkbox"/>							
備考												印刷部数	3	消費税率	10	日付印刷	<input checked="" type="checkbox"/>							
								分割数	1	外貨		0.00	分割率	0	転記日		合成	1	請求PDF		呼	登	削	
手数料	¥11,000	立替金	¥138,000	合計額	¥149,000		前受金	¥0		源泉税	¥1,123	消費税	¥1,100	外貨	0.00	差引額	¥148,977							
Add Line	Ins Line	Del Line	ReNum	ReComp	Total	Convert	DN Link	単位	Cost	All Entry														
行	Code	摘要				数量	単価	手数料	立替金	単位														
▶ 1	9125-E	特許出願審査請求印紙代				0	¥138,000	¥0	¥138,000		<input type="checkbox"/>													
▶ 2	1210	出願審査請求手数料				0	¥9,000	¥11,000	¥0		<input type="checkbox"/>													

上図の合計額¥148,977の請求書に対応したPDFファイルが出力されています。



金額に変更があり、合計額が¥152,969になったとします。

手数料	¥15,000	立替金	¥138,000	合計額	¥153,000		前受金	¥0		源泉税	¥1,531	消費税	¥1,500	外貨	0.00	差引額	¥152,969							
Add Line	Ins Line	Del Line	ReNum	ReComp	Total	Convert	DN Link	単位	Cost	All Entry														
行	Code	摘要				数量	単価	手数料	立替金	単位														
▶ 1	9125-E	特許出願審査請求印紙代				0	¥138,000	¥0	¥138,000		<input type="checkbox"/>													
▶ 2	1210	出願審査請求手数料				0	¥15,000	¥15,000	¥0		<input type="checkbox"/>													

印刷ボタンを押すとすでに PDF ファイルを出力しているため確認のメッセージが表示されます。

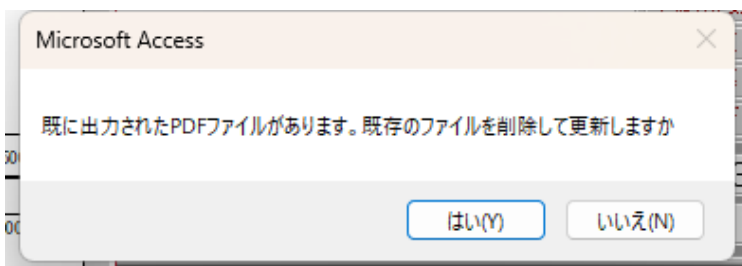

既存のファイルが削除され、合計額¥152,969に対応した新しいファイルが出力されます。



ファイルの更新について、既存の PDF ファイルが出力されているフォルダについては変更せず、ファイルだけを入れ替えます。

請求日の年ごとにフォルダを変更していた場合、年が明けてから PDF ファイルを出力したとしても以前のフォルダにある PDF ファイルを入れ替えます。

もし、以前のファイルは削除して、新たに PDF ファイルを出力したい場合には、請求台帳に新たに追加した削除ボタンにて既存の PDF ファイルを削除してから PDF ファイルを新たに出力して下さい。

内外別	内内	法区分	特許	印刷済	<input checked="" type="checkbox"/>
印刷部数	3	消費税率	10	日付印刷	<input checked="" type="checkbox"/>
分割数	1	外貨		0.00	
分割率	0	転記日		合成	1
請求PDF	C:\%kdbe¥20230725-1529 呼 登 削				

- 内外別に PDF ファイルの設定を変更できるように、内外、内外のファイル名、出力先設定欄を管理事項と顧客台帳に追加しました。設定が無い場合は内内（基本）の設定が採用されます。

備考		内外別		内内	法区分	特許	印刷済	<input checked="" type="checkbox"/>		
		印刷部数	3	消費税率	10	日付印刷	<input checked="" type="checkbox"/>			
		分割数	1	外貨		0.00				
		分割率	0	転記日		合成	1			
		請求PDF	C:\%kdbe¥20230725-1529 呼 登 削							
手数料	¥15,000	立替金	¥138,000	合計額	¥153,000	前受金	¥0			
源泉税	¥1,531	消費税	¥1,500	外貨	0.00	差引額	¥152,969			
Add Line	Ins Line	Del Line	ReNum	ReComp	Total	Convert	DN Link	単位	Cost	All Entry
行	Code		摘要		数量	単価	手数料	立替金	単位	
▶ 1	9125-E		特許出願審査請求印紙代		0	¥138,000	¥0	¥138,000		<input type="checkbox"/>
2	1210		出願審査請求手数料		0	¥15,000	¥15,000	¥0		<input type="checkbox"/>

管理事項または顧客台帳にて内外用のファイル名、出力先を設定していた場合、その設定に基づいて PDF ファイルが出力されます。



(2) JPlatPat ボタンを使用可能にしました

4. 4月より API を利用した特許情報の提供を特許庁が始めたため、JplatPat の情報を出願台帳から呼び出せる機能が使用可能になります。使用のためにはあらかじめ、特許情報取得 API 利用申込の手続きが必要となります。

- ・使用不可としていた「J-PlatPat」ボタンを使用できるように復活しました。

最終期限	手続日	手続名	備考
	2019/03/31	出願	
	2019/04/02	審査請求	請求項 2 審査請求料紙代 100,000円

- ・以下の案内が表示されます。「はい」を選択します。

【案内】
J-PlatPatを開きますか？

はい(Y) いいえ(N)

- 以下の JPlatPat の URL が開きます。

The screenshot shows a web browser window with the URL <https://www.j-platpat.inpit.go.jp/c1800/PU/JP-2019-110044/36354842AF0A567EB976DB91D05DBCD32AFC0E01BBE9F63AB5B3EB...>. The page title is "J-PlatPat 特許情報プラットフォーム". The search results show a single entry for "特許・実用新案照会(固定アドレス)".

このページは以下のURLで、メール等による情報共有にご利用いただけます。
<https://www.j-platpat.inpit.go.jp/c1800/PU/JP-2019-110044/36354842AF0A567EB976DB91D05DBCD32AFC0E01BBE9F63AB5B3EB8085B05D57/10/ja>

文献表示画面の表示形式： テキスト表示 PDF表示

No.	出願番号 ▲	公開番号 ▲	公告番号 ▲	登録番号 ▲	審判番号	その他
1	特願2019-110044	特開2020-201017	-	-	-	-

- 案件を開けなかった場合は以下のメッセージが表示されます。
国内優先の先の出願で、公開前にみなし取り下げとなった案件等は JPlatPat に登録されませんので、このようになります。

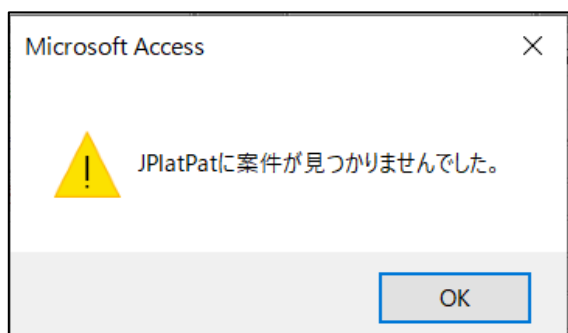

・管理種別の設定

「特許情報取得API」を利用するためには、特許庁へ申請して「ID」「PWD」を取得する必要があります。
ID, PWD 以外は下記のように設定します。

管理事項設定

リンク先 C:\¥Demo¥Ver506fx¥台帳2000.mdb English

管理ID 0 管理種別 事務所 丸め方法 切捨 切捨 切捨 切捨

名称 ○○ 特許事務所

住所 〒123 東京都○○区○○1-1-1
○○ビル 100号

弁理士名 ○○ ○○
Tel 03-0000-1234 Fax 03-0000-1235

長官名

請求関係 通知住所 公式住所 番号書式 クラウド検索

公報検索識別番号 100105000,100114000,100135000,100162000,110001508

検索期間初期値 開始(指定月数後の初日) 検索期間(月数)

審査請求期限 0(ゼロは今日の日) 2

特許情報API ID Pass Word

特許情報API URL https://ip-data.jpo.go.jp/auth/token

・利用申込書の取得

下記の URL を開いて、利用申込書をダウンロードし申し込みます。

<https://www.jpo.go.jp/system/laws/sesaku/data/api-provision.html>

利用条件等

APIに関する利用条件等はAPI情報提供サイトに掲載の利用規約・利用の手引きを確認してください。

- API情報提供サイト(外部サイトへリンク)

利用方法

特許、意匠及び商標に関するAPIと、ワン・ポータル・ドシエ情報のAPIとで申し込み先が異なります。

(1) 特許、意匠及び商標に関するAPIの利用を希望される方は、利用申込書に必要事項を入力(利用規約への同意が必要)し、特許情報企画調査班(PA0630@jpo.go.jp)へ電子メールで送付してください。その際、メールタイトルは「特許情報取得API利用申込」としてください。追って、特許情報企画調査班から、利用登録に関する確認の連絡を行います。

- 利用申込書(ワード: 31KB)

(2) ワン・ポータル・ドシエ情報のAPIの利用を希望される方は、利用申込書に必要事項を入力(利用規約への同意が必要)し、情報技術国際班(PA0100@jpo.go.jp)へ電子メールで送付してください。なお、令和5年5月15日現在、ユーザ数が上限に達していますため、今後予定している追加募集時の先行予約を申し受けています。その際、メールタイトルは「特許情報取得API利用申込」としてください。追って、情報技術国際班から、利用登録に関する確認の連絡を行います。

- 利用申込書(ワード: 25KB)

(3) その他

5. yymmdd の書式で出力できる日付拡張の編集コードを追加しました。

請求 PDF ファイル名に {BDM- と設定すれば請求日を yymmdd の書式でファイル名に設定できます。

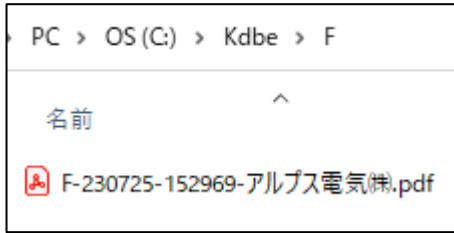

前回 (Ver506fw) バージョンをお申込み頂いておらず、今回のバージョンでインボイス対応の請求書をご希望の場合

※1 Kempos 標準のレポート機能を使用して請求書を印刷しているユーザー様は請求書のレイアウト 2 種類までのカスタマイズをバージョンアップ料金に含めます。

事業者番号の表示場所などにご希望があれば、バージョンアップお申し込み時に既存の請求書にご希望を記載したサンプルをお送りください。

3 種類以上の請求書レイアウトをお使いのお客様は、バージョンアップのお申し込み後に、別途レポートの追加カスタマイズ料金のお見積もりを送らせていただきます。